

INSTITUTO NACIONAL ELECTORAL
REGISTRO FEDERAL DE ELECTORES
COORDINACIÓN DE OPERACIÓN EN CAMPO
DIRECCIÓN DE CARTOGRAFÍA ELECTORAL

SIMBOLOGÍA

LIMITES
INTERNACIONAL
ESTATAL
DISTRITO ELECTORAL FEDERAL
MUNICIPAL / DEMARCACION TERRITORIAL
SECCIONAL

CLAVES GEOELECTORALES
DISTRITO ELECTORAL FEDERAL
SECCION
LOCALIDAD

VIAS DE COMUNICACION
AUTOPISTA
PAVIMENTADA
TERRACERIA
BRECHA
VEREDA
VIA DE FERROCARRIL

CABECERAS
CAPITAL DEL ESTADO
MUNICIPIO / DEMARCACION TERRITORIAL
JUNTA LOCAL EJECUTIVA, DISTRITAL EJECUTIVA

POBLACIONES
LOCALIDAD URBANA
LOCALIDAD RURAL CON AMANZANAMIENTO DEFINIDO
LOCALIDAD RURAL
LOCALIDAD RURAL CABECERA DE SECCION
LOCALIDAD RURAL INHABILITADA

NOMENCLATURA POBLACIONES
LOCALIDAD URBANA
LOCALIDAD RURAL
LOCALIDAD RURAL ETIQUETA DE SECCION

HIDROGRAFIA
LAGO, LAGUNA O PRESA
RIO, ARROYO O CANAL

AEROPUERTO
INTERNACIONAL
LOCAL
AEROPISTA / HELIPUERTO

ABREVIATURA / OTROS
DEMARCACION TERRITORIAL (CIUDAD DE MEXICO)
AREA DE AMPLIACION

UBICACION DEL MUNICIPIO / DT EN LA ENTIDAD



INDICE DE ARMADO

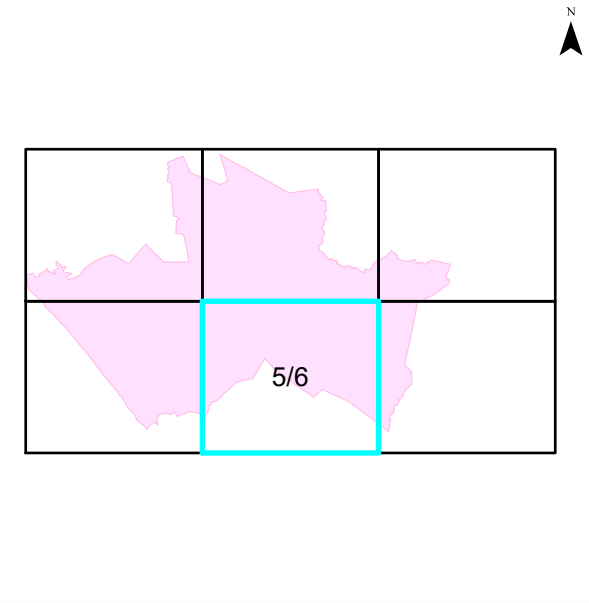

1:50,000
1 cm = 500 metros

CARTA ELECTORAL MUNICIPAL
IDENTIFICACION ELECTORAL

NOMBRE ENTIDAD: SINALOA
DISTRITO ELECTORAL FEDERAL: 01
NOMBRE MUNICIPIO / DEMARCACION TERRITORIAL: ROSARIO
CVE ENTIDAD: 25
CVE MUNICIPIO / DT: 014
TOTAL SECCIONES: 82

AUTORIZO

ING. EDUARDO FIERRO BARRAZA
VOCALE ESTATAL DEL R.F.E.
FECHA DE EMISIÓN: 14 DE SEPTIEMBRE DE 2023
PROYECCION CARTOGRAFICA: UTM - ZONA 13 DATUM: WGS84
FUENTE: INE / RFE / DCE